

- Legende:
- Bestand
  - Abbruch
  - Trockenbau
  - Mauerwerk neu

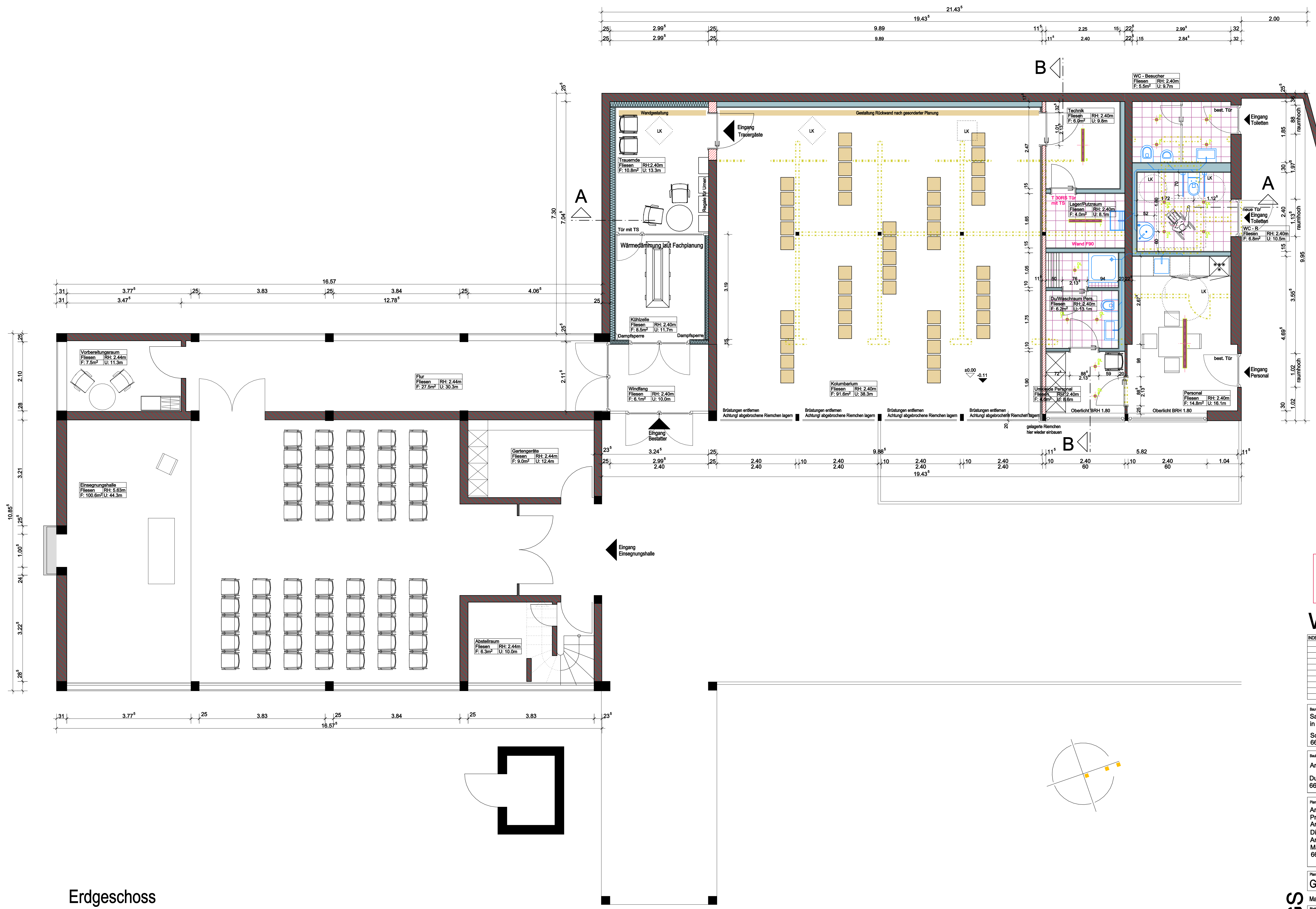

Alle Angaben sind vor Ort zu prüfen!  
 Unstimmigkeiten sind unverzüglich  
 der Bauleitung zu melden!  
 Diese Planung gilt nur in Verbindung  
 mit den Planungen der Fachplaner!

# WERKPLAN

INDEX	ÄNDERUNG	DATUM	GEZ.

**Vorabzug**

Bauherr:  
 Sanierung der Einsegnungshalle  
 in Enstheim  
 Schwester-Gottfrieda-Straße  
 66131 Saarbrücken/Enstheim

Bauherr:  
 Amt für Stadtgrün und Friedhöfe  
 Dudweilerstraße 26-30  
 66111 Saarbrücken

Planung:  
 Arbeitsgemeinschaft  
 Prof. Dipl.-Ing. K. D. Köehler  
 Architekturbüro 3bstoff  
 Dipl.-Ing. M. Arend / M. Seiler  
 Architekten AKS  
 Mainzer Straße 28  
 66111 Saarbrücken

Planinhalt:  
 Grundriss Erdgeschoss

Erdgeschoss

Maßstab 1:50  
 Blatt Nummer 5.00  
 Datum 14.02.2017  
 Blatt Größe 93x60 cm  
 Gezeichnet MS MT